BIULETYN PORANNY

środa, 12 czerwca 2019

Redaktor wydania: Krzysztof Tkocz

KOMENTARZ PORANNY

Trump krytycznie o Fed

Ostatnie sesje przyniosły kontynuację odreagowania w kierunku wskazywanej wcześniej luki z początku maja (ok. 2320 pkt, 62% spadków od kwietnia). Wtorek WIG20 zakończył w pobliżu 2300 pkt (+0,6% r/r). Ponownie liderowały telekomy (Orange/Play +4,3/+2,6%). Spadkowiczom przewodziła JSW (-6% po odwołaniu CEO, -32% YTD- najgorsza spółka WIG20). Sentyment do odreagowania na globalnych rynkach akcji napędza oczekiwanie szybszego cięcia stóp przez Fed (18-19.06). Wczorajsze tweety D. Trumpa kolejny raz krytykowały politykę monetarną największego banku. Prezydent wskazał na „bardzo niską inflację" i „zbyt wysokie stopy procentowe", które w połączeniu z „zacieśnianiem monetarnym" prowadzą do „dewaluacji zagranicznych walut do dolara". Kurs amerykańskiej waluty (DXY) skierował się w okolice lokalnych minimów z 07.06. Sytuacja techniczna jest w miarę prosta. Powstała formacja „M" powinna prowadzić do dalszego osłabienia dolara (o jeszcze 1,5-2%) i pozytywnie wpływać na zachowanie rynków wschodzących. MSCI EM ma jeszcze miejsce na wzrosty. Nastroje o poranku nie są najlepsze. Kontrakty na DAX tracą 0,6%. Kalendarium makro jest względnie puste.

Krystian Brymora

SKRÓT INFORMACJI ZE SPÓŁEK

- **JSW:** RN odwołała Daniela Ozona, spółką pokieruje Robert Małłek;
- **PGE:** Spółka w ciągu roku podejmie decyzję ws. kolejnego bloku gazowego;
- **Quercus:** Spółka chce, by Altus przeznaczył 35,9 mln PLN z zysku za '18 na kapitał rezerwowy pod buyback;
- **PZU:** KNF nałożył 0,9 mln PLN kary na spółkę;
- **PKN Orlen:** Spółka nie dopuści do strat w związku z ropą na tankowcu Mendeleev Prospect;
- **CI Games:** Cena emisyjna akcji w ofercie spółki ustalona na 0,9 PLN;
- **CD Projekt:** Spółka planuje w '19 premierę gry Wiedźmin 3: Dziki Gon na konsolę Nintendo Switch;
- **Unibep:** Spółka ma umowę na podwykonawsto budynku w Warszawie za 49,8 mln PLN netto;
- **Biomed-Lublin**: Spółka powróciła do ciągłej produkcji Onko BCG i szczepionki;
- **T-Bull**: Gra Top Speed 2 zadebiutowała na urządzeniach Android;

WYKRES DNIA

Akcje spółki Biomed-Lublin urosły na wczorajszej sesji 32,5%. Inwestorów przekonała informacja, że producent farmaceutyków skutecznie zażegnał problemy z jakością swoich preparatów leczniczych Onko BCG oraz szczepionki przeciwgruźliczej BCG 10.

Biomed-Lublin - daily

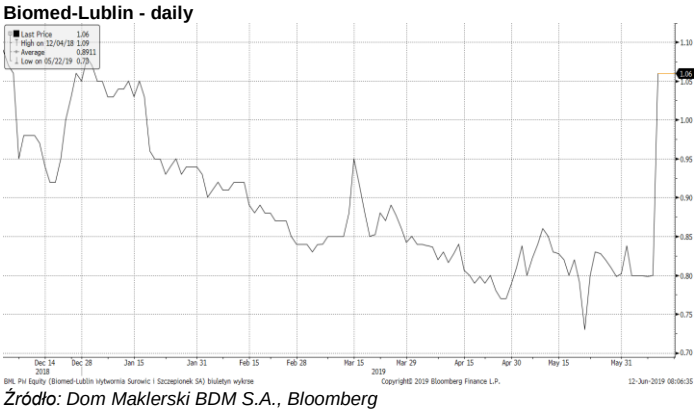

Źródło: Dom Maklerski BDM S.A., Bloomberg

Notowania: wtorek, 11 czerwca 2019

	Wartość	Zmiana 1D	Zmiana YTD
WIG20	2 295,6	0,6%	0,8%
WIG30	2 634,8	0,5%	2,1%
mWIG40	4 026,0	0,4%	3,0%
sWIG80	11 586,9	0,4%	9,6%
WIG	59 200,4	0,5%	2,6%
WIG Banki	7 868,1	0,9%	5,6%
WIG Bud	2 072,5	1,7%	8,2%
WIG Chemia	10 569,9	0,2%	13,0%
WIG Dew	2 145,1	1,3%	12,2%
WIG Energia	2 059,1	-1,4%	-14,6%
WIG IT	2 372,0	0,2%	19,1%
WIG Media	5 092,9	0,7%	12,8%
WIG Paliwa	6 883,7	0,3%	-13,9%
WIG Spoż	3 334,9	0,8%	-1,4%
WIG Surowce	3 427,0	1,7%	0,1%
WIG Telco	831,0	2,0%	34,1%
DAX	12 155,8	0,9%	15,1%
CAC40	5 408,5	0,6%	14,3%
BUX	41 234,7	0,2%	5,4%
S&P500	2 885,7	0,0%	15,1%
DJIA	26 048,5	-0,1%	11,7%
Nasdaq Comp	7 822,6	0,0%	17,9%
Bovespa	98 960,0	1,5%	12,6%
Nikkei225	21 180,6	-0,1%	5,8%
S&P/ASX 200	6 550,9	0,1%	16,0%
Złoto	1 328,5	0,1%	3,7%
Miedź	5 874,0	1,3%	-1,5%
Ropa WTI	53,3	0,0%	12,6%
EUR/PLN	4,26	0,0%	-0,6%
USD/PLN	3,76	-0,1%	0,5%
CHF/PLN	3,79	-0,3%	-0,4%
EUR/USD	1,13	0,1%	-1,1%
USD/JPY	108,5	-0,1%	-1,1%

FW20

	Wartość	Zmiana	
Kurs otwarcia	2 282	-10	-0,44%
Kurs zamknięcia	2 292	17	0,75%
Kurs min.	2 275	5	0,22%
Kurs max.	2 302	4	0,17%
Wolumen obrotu	13 646	160	1,19%
Otwarte pozycje	50 700	2 135	4,40%

Indeksy GPW

Indeks	Open	Low	High	Close	1D	Obrót
WIG20	2 283,90	2 275,67	2 300,92	2 295,60	0,6%	1 015
WIG30	2 624,32	2 615,32	2 640,54	2 634,79	0,5%	1 095
MWIG40	4 004,72	11 529,79	11 611,47	4 026,02	0,4%	100
SWIG80	11 577,08	4 004,72	4 028,88	11 586,87	0,4%	13
WIG-PL	60 071,96	60 071,96	60 448,72	60 426,26	0,5%	1 126
WIG	58 927,04	58 804,00	59 280,93	59 200,36	0,5%	1 136

WIG20

	Close	MC	1D	YTD
Alior	50,00	6 528	-1,7%	-5,9%
CCC	151,10	6 220	-1,4%	-21,8%
CD Projekt	221,50	21 291	-3,1%	52,1%
Cyfrowy P.	28,20	18 035	0,6%	25,0%
Dino	123,20	12 079	-1,2%	28,5%
JSW	45,80	5 377	-6,0%	-31,9%
KGHM	98,66	19 732	3,4%	11,0%
Lotos	83,34	15 407	-1,0%	-5,8%
LPP	7 140,00	13 226	0,7%	-9,0%
mBANK	424,20	17 959	0,2%	0,0%
Orange	6,50	8 524	4,3%	35,6%
Pekao	111,00	29 134	0,4%	1,8%
PGE	8,78	16 420	-2,1%	-12,2%
PGNIG	5,48	31 665	-1,5%	-20,7%
PKN Orlen	92,46	39 546	1,2%	-14,5%
PKOBP	42,73	53 413	2,0%	8,3%
Play	32,52	8 257	2,6%	56,3%
PZU	42,69	36 864	1,8%	-2,8%
Santander Polska	376,20	38 406	1,0%	5,0%
Tauron	1,51	2 638	-1,8%	-31,3%

Wydział Analiz i Informacji Dom Maklerski BDM S.A.
ul. 3-go Maja 23, 40-096 Katowice, Tel.: 032 208 14 32, analizy@bdm.com.pl

Opracowanie ma charakter czysto informacyjny i zostało opracowany na podstawie informacji uznanych przez autorów za wiarygodne . Zawarte w nim komentarze są subiektywnymi poglądami autorów. Opracowanie i zawarte w nim komentarze nie są podstawą żadnej rekomendacji kupna bądź sprzedaży w rozumieniu obowiązującego prawa i nie powinny być tak interpretowane. Publikowanie w prasie lub w Internecie całości lub części opracowania wymaga zgody sporządzających raport.

BIULETYN PORANNY

środa, 12 czerwca 2019

mWIG40

	Close	MC	1D	YTD		Close	MC	1D	YTD
11 bit	394,00	901	-0,3%	61,5%	GTC	8,20	3 965	2,1%	0,1%
Amica	116,80	908	3,0%	1,7%	Handlowy	55,30	7 225	-1,8%	-20,0%
Amrest	37,60	8 255	-0,3%	-6,0%	ING BSK	196,60	25 578	0,4%	9,2%
Asseco PL	53,50	4 441	0,0%	16,0%	Inter Cars	199,00	2 819	0,3%	-4,8%
Azoty	40,06	3 974	0,0%	28,5%	Kernel	49,40	4 048	1,2%	0,9%
Benefit Sys.	574,00	1 641	-0,7%	-32,0%	Kęty	345,00	3 293	-0,4%	4,9%
Bogdanka	35,60	1 211	-0,3%	-30,6%	Kruk	184,00	3 483	6,1%	17,4%
Boryszew	3,95	947	-0,1%	-16,1%	LC Corp	2,53	1 132	0,6%	3,3%
Budimex	139,20	3 554	4,8%	22,5%	Livechat	29,90	770	0,3%	17,9%
CI Games	1,10	166	-2,0%	33,7%	Mabion	74,60	1 024	0,8%	-13,9%
Ciech	44,00	2 319	0,9%	-0,7%	Millennium	9,59	11 628	-0,5%	8,1%
Comarch	186,00	1 513	1,1%	22,4%	Orbis	97,60	4 497	-1,2%	8,2%
Echo	4,01	1 655	3,2%	23,4%	PKP Cargo	43,30	1 939	-3,7%	-1,4%
Enea	8,39	3 704	1,0%	-15,3%	PlayWay	182,00	1 201	-0,7%	34,8%
Energa	7,24	2 998	-2,2%	-18,7%	Polimex	2,37	561	-8,5%	-15,7%
Eurocash	20,30	2 825	-0,4%	15,3%	Stalprodukt	241,50	1 348	2,3%	-24,5%
Famur	4,84	2 782	-0,6%	-10,4%	Trakcja	2,19	113	5,0%	-44,4%
Forte	29,75	712	1,0%	30,8%	VRG	3,98	933	1,3%	-1,5%
Getin	1,01	192	-1,4%	48,5%	Wawel	640,00	960	0,6%	-23,3%
GPW	40,30	1 691	-0,2%	10,0%	WP.PL	60,00	1 740	0,0%	13,6%

WIG20 vs mWIG40 vs sWIG80 [zmiana % YTD]

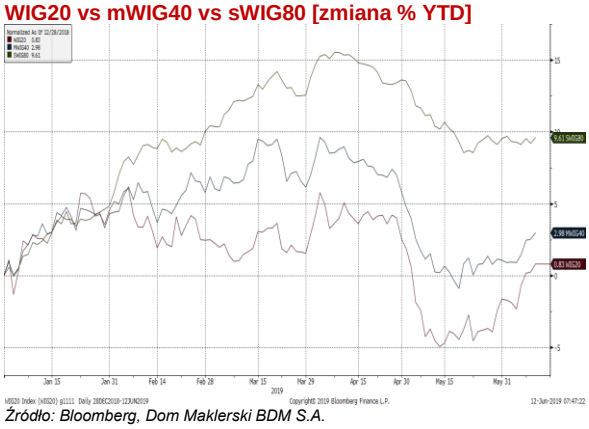

Źródło: Bloomberg, Dom Maklerski BDM S.A.

FW20

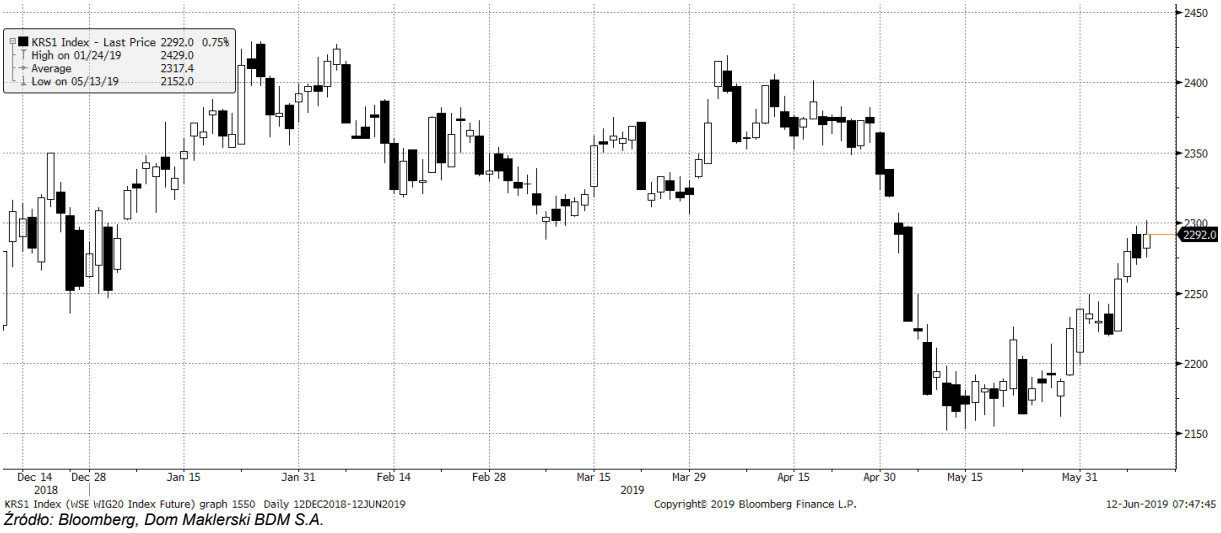

Źródło: Bloomberg, Dom Maklerski BDM S.A.

WIG20

Źródło: Bloomberg, Dom Maklerski BDM S.A.

Wydział Analiz i Informacji Dom Maklerski BDM S.A.
ul. 3-go Maja 23, 40-096 Katowice, Tel.: 032 208 14 32, analizy@bdm.com.pl

Opracowanie ma charakter czysto informacyjny i zostało opracowany na podstawie informacji uznanych przez autorów za wiarygodne . Zawarte w nim komentarze są subiektywnymi poglądami autorów. Opracowanie i zawarte w nim komentarze nie są podstawą żadnej rekomendacji kupna bądź sprzedaży w rozumieniu obowiązującego prawa i nie powinny być tak interpretowane. Publikowanie w prasie lub w Internecie całości lub części opracowania wymaga zgody sporządzających raport.

INFORMACJE ZE SPÓŁEK

JSW	Rada nadzorcza JSW odwołała ze składu zarządu prezesa Daniela Ozona. Jednocześnie RN powierzyła z dniem dzisiejszym pełnienie funkcji prezesa delegowanemu członkowi rady nadzorczej - Robertowi Małkowi.
JSW	Kilkuset górników z JSW protestowało we wtorek przed Ministerstwem Energii. Domagali się m.in. pozostawienia na stanowisku prezesa spółki Daniela Ozona, a odwołania przewodniczącej Rady Nadzorczej Haliny Buk.
PGNiG	PGNiG Upstream Norway wraz z partnerami przystąpił do pracy nad wyborem rozwiązań technicznych, które będą zastosowane do eksploatacji norweskiego złoża Tommeliten Alpha. Finalna koncepcja jego zagospodarowania ma być gotowa w 3Q'20.
PGNiG	Spółka zwiększy wydobycie w Norwegii. Wzrost produkcji gazu powinny zapewnić złoża: Tommeliten Alpha, Król Lear, Skogul i Ærfugl. Wydobycie z niektórych odwiertów ruszy już w 2020 r.
Orange	Urząd Ochrony Konkurencji i Konsumentów wydał zgodę na przejęcie przez Orange Polska kontroli nad BlueSoft. Wniosek wpłynął 30 kwietnia br. W wyniku koncentracji Orange nabędzie 100% udziałów w kapitale zakładowym BlueSoft.
Sfinks	Spółka zaktualizowała strategię rozwoju na lata 2017-2022. Planuje m.in. obok dokonywania akwizycji zapewniających przejęcie pakietów kontrolnych, realizować inwestycje w pakiety mniejszościowe. Zamierza przenieść do spółek zależnych marki Sphinx, Chłopskie Jadło i Piwiarnia. Dodatkowo zamierza w okresie strategii zarządzać siecią liczącą co najmniej 400 lokali, ale także nawiązać współpracę z nie mniej niż 1000 punktów gastronomicznych w programie afiliacyjnym.
ZM Henryk Kania	Spółka walczy z kryzysem. Mięsna firma negocjuje z bankami i sieciami handlowymi. Rozmawia z inwestorami, liczy na wzrost produkcji. Zrobię wszystko, żeby uratować firmę – mówi Henryk Kania.
ZM Henryk Kania	Spółka otrzymała od Cargobull Finance informację o wypowiedzeniu 4 czerwca 2019 r. sześciu umów pożyczki zawartych pomiędzy Cargobull oraz HK Logistic, których spółka jest gwarantem.
PKO BP	Filip Paszke rozstaje się z grupą PKO BP. Ani sam zainteresowany, ani PKO BP nie chcą komentować sprawy. Według ustaleń "Parkietu" na razie pieczę nad działalnością maklerską mają sprawować Dariusz Odzioba, który w PKO BP pełni funkcję dyrektora pionu rynków, oraz Jakub Papierski, wiceprezes PKO BP.
PGE	PGE w ciągu roku podejmie decyzję w sprawie budowy kolejnego bloku parowo-gazowego, po planowanych dwóch w Elektrowni Dolna Odra. Nie przesądza, że blok powstanie w Rybniku.
Unimot	Unimot otworzył pierwszą stację paliw pod marką Avia w stolicy Ukrainy, Kijowie. Nowo otwarta stacja działa na zasadach franczyzy, a na otwarcie czekają kolejne cztery stacje, które już wkrótce przejdą proces rebrandingu. Uruchomienie zlokalizowanej przy jednej z obwodnic Kijowa niedaleko lotniska Kijów-Żuliany stacji Avia to efekt współpracy pomiędzy Unimotem a Grupą Wexler, która na terenie Ukrainy zarządza siecią ponad 120 stacji paliw.
ABC Data	MCI Venture Projects oraz Roseville Investments, łącznie wzywający zdecydowali o wydłużeniu terminu przyjmowania zapisów w wezwaniu na akcję ABC Data do 14 czerwca 2019 r. (z 13 czerwca). Przewidywany dzień transakcji nabycia akcji na GPW: 19 czerwca 2019 r. (wcześniej 18 czerwca). Przewidywany dzień rozliczenia transakcji nabycia akcji przez KDPW: 25 czerwca 2019 r. (wcześniej 24 czerwca)
Tauron	W Zakładzie Górniczym Brzeszcze zakończono inwestycję umożliwiającą produkcję ciepła zarówno do celów grzewczych, jak i chłodzenia podziemnych wyrobisk. Energooszczędna stacja produkująca sprężone powietrze zasili wiele urządzeń w kopalni, które poprawiają bezpieczeństwo oraz ułatwiają pracę załogi. Zmodernizowana stacja sprężarek zapewnia wystarczającą ilość powietrza dla ZG Brzeszcze, dzięki czemu było możliwe zakończenie współpracy ze Spółką Restrukturyzacji Kopalń w zakresie dostaw sprężonego powietrza
Enea	Spółka chce uczestniczyć w rozwoju morskich farm wiatrowych, jest zainteresowana mniejszymi koncesjami. Poinformowano, że obecnie, jeśli chodzi o OZE, Enea skupia się na fotowoltaice i farmach wiatrowych na lądzie.
PZU	KNF nałożyła na PZU karę w wysokości 0,9 mln PLN w związku ze stwierdzeniem przypadków opóźnień w przyznaniu i wypłacie odszkodowania lub niedopełnieniu obowiązków informacyjnych. KNF podała, że naruszenia stwierdzone w toku prowadzonego postępowania dotyczyły szkód likwidowanych w latach 2014-2016 r.

Wydział Analiz i Informacji Dom Maklerski BDM S.A.
ul. 3-go Maja 23, 40-096 Katowice, Tel.: 032 208 14 32, analizy@bdm.com.pl

Opracowanie ma charakter czysto informacyjny i zostało opracowany na podstawie informacji uznanych przez autorów za wiarygodne . Zawarte w nim komentarze są subiektywnymi poglądami autorów. Opracowanie i zawarte w nim komentarze nie są podstawą żadnej rekomendacji kupna bądź sprzedaży w rozumieniu obowiązującego prawa i nie powinny być tak interpretowane. Publikowanie w prasie lub w Internecie całości lub części opracowania wymaga zgody sporządzających raport.

BNP Paribas	Bank udostępni swoim klientom dokumenty publiczne wykorzystując trwały nośnik - oparty na technologii rejestrów rozproszonych blockchain. Dzięki wykorzystaniu trwałego nośnika klienci banku będą mogli otrzymywać regulaminy, cenniki czy wykazy opłat i prowizji w wersji elektronicznej, zgodnie z wymogami regulacyjnymi, podała Krajowa Izba Rozliczeniowa, która opracowała rozwiązanie we współpracy z IBM i Accenture.
BNP Paribas	Bank otrzymał zgodę KNF na zaliczenie do kapitału podstawowego Tier 1 jednostkowego zysku netto za 1Q'19 w kwocie 134,2 mln PLN oraz na zaliczenie do kapitału podstawowego Tier I na poziomie skonsolidowanym zysku netto skonsolidowanego za 1Q'19 w kwocie 161,6 mln PLN.
PGE	Rada nadzorcza spółki PGE EJ 1 z Grupy PGE ogłosiła postępowanie kwalifikacyjne na członków zarządu. Termin przyjmowania zgłoszeń upływa 10 lipca br.
PKN Orlen	Spółka rozpoczyna pierwsze testy rozwiązania, które pozwoli zoptymalizować proces ładowania samochodów zasilanych energią elektryczną. To efekt udziału w programie akceleracyjnym Pilot Maker Electro ScaleUp, realizowanym na podstawie zawartej we wrześniu 2018 roku umowy z firmą techBrainers.
CCC	EuroRating obniżył rating CCC do BB+ z BBB-, podała agencja. Utrzymana została negatywna perspektywa ratingu. Do głównych przyczyn obniżenia oceny wiarygodności finansowej dla CCC zaliczono pogorszenie struktury pasywów spółki, a także spadek wypracowywanych wyników finansowych, pomimo rosnących przychodów ze sprzedaży.
PKN Orlen	Spółka nie dopuści do generowania jakichkolwiek strat w związku z ropą na tankowcu Mendeleev Prospect.
Pfleiderer	Akcjonariusze grupy zdecydowali podczas walnego zgromadzenia spółki o niewypłacaniu dywidendy z zysku za 2018 rok.
Elektrobudowa	Zarmen złożył Elektrobudowie deklarację objęcia nowych akcji spółki za 31,5 mln PLN. Deklaracja zakłada, iż w przypadku uchwalenia przez Elektrobudowę podwyższenia kapitału zakładowego spółki w drodze subskrypcji prywatnej, z pozbawieniem prawa poboru obecnych akcjonariuszy, spółka Zarmen jest gotowa objąć 9 mln nowych akcji Elektrobudowy za łączną cenę 31,5 mln PLN. W konsekwencji proponowanej emisji Zarmen stałby się akcjonariuszem większościowym Elektrobudowy, z udziałem wynoszącym 65,5% akcji w podwyższonym kapitale zakładowym.
CD Projekt	Spółka planuje na ten rok premierę gry Wiedźmin 3: Dziki Gon Edycja Kompletna na konsolę Nintendo Switch.
Awbud	Spółka w 2018 roku miała 220,3 mln PLN przychodów, -33,3 EBIT, oraz 32,8 mln PLN straty netto. Rok temu było to odpowiednio: 202,5 mln PLN, -16,1 mln PLN, oraz 16,6 mln PLN straty netto.
EC Będzin	Familiar SA SICAV-SIF, akcjonariusz elektrociepłowni, chce by spółka przeznaczyła na dywidendę 6,3 mln PLN, co da 2 PLN dywidendy na akcję. Zarząd rekomendował niewypłacanie dywidendy. EC Będzin podała, że akcjonariusz ten złożył projekty dwóch uchwał na ZWZ spółki zwołanego na 28 czerwca 2019 r.
Ursus	Ursus i Alamo Group Europe Ltd. podpisali wstępny i niewiążący list intencyjny, na podstawie którego rozpoczęto negocjacje dotyczące sprzedaży na rzecz Alamo części lub całości działalności prowadzonej przez Ursus w dywizji w Dobrym Mieście. Planowana transakcja wchodzi w zakres realizowanego planu restrukturyzacyjnego Ursusa.
Banki	Wyniki banków nie takie słabe, jak wskazywałby sam zysk. Kwiecień znowu przyniósł spadek zarobku sektora, który po czterech miesiącach ma o 15% niższy wynik niż rok temu. Nie przekreśla to jednak szans na dobry zysk w całym roku.
ED Invest	Zwyczajne walne zgromadzenie akcjonariuszy ED Invest zdecydowało, że z zysku osiągniętego w 2018 roku na dywidendę trafi 619,3 tys. PLN, co daje 5 groszy dywidendy na akcję. Na dywidendę trafi 42% zysku netto za 2018 r. Dzień ustalenia prawa do dywidendy wyznaczono na 30 sierpnia, a wypłata nastąpi 13 września 2019 r.
CDRL	Zwyczajne walne zgromadzenie CDRL zdecydowało, że spółka wypłaci 0,8 PLN dywidendy na akcję za 2018 rok. Na dywidendę trafi w sumie 4,8 mln PLN z 22,6 mln PLN zysku netto osiągniętego w 2018 roku. Pozostała kwota trafi na kapitał zapasowy spółki. Dzień dywidendy został wyznaczony na 17 czerwca, a jej wypłata nastąpi 25 czerwca 2019 roku.
Torpol	Spółka wypłaci 0,3 PLN dywidendy na akcję z zysku w 2018 roku. Dniem dywidendy będzie 31 lipca 2019 roku, a jej wypłata nastąpi 31 października 2019 roku.
Biomed-Lublin	Spółka ocenia, że zażegnał problemy z jakością jej dwóch kluczowych produktów leczniczych i obecnie produkuje oba preparaty wykorzystując 100% swoich możliwości produkcyjnych.
GetBack/ Idea Bank	Prawnik Jarosław Kaczyński twierdzi, że spośród kilku grup niezabezpieczonych obligatariuszy GetBacku jedna ma szanse na odzyskanie 100% pieniędzy. Postępowanie układowe nie ma przy tym nic do rzeczy. To ci, którzy kupowali papiery dłużne windykatora z udziałem Idea Banku. Muszą jednak składać pozwy cywilne przeciw bankowi.

Wydział Analiz i Informacji Dom Maklerski BDM S.A.
ul. 3-go Maja 23, 40-096 Katowice, Tel.: 032 208 14 32, analizy@bdm.com.pl

Opracowanie ma charakter czysto informacyjny i zostało opracowany na podstawie informacji uznanych przez autorów za wiarygodne . Zawarte w nim komentarze są subiektywnymi poglądami autorów. Opracowanie i zawarte w nim komentarze nie są podstawą żadnej rekomendacji kupna bądź sprzedaży w rozumieniu obowiązującego prawa i nie powinny być tak interpretowane. Publikowanie w prasie lub w Internecie całości lub części opracowania wymaga zgody sporządzających raport.

R22	H88 Hosting, spółka zależna R22, zawarła umowę kupna 100% udziałów chorwackiej spółki Avalon za 1,9 mln EUR. Przejęta spółka osiąga ponad 0,8 mln EUR przychodów, co daje około 17% udziału w rynku chorwackim. Avalon obsługuje ponad 9 tysięcy klientów na rynku chorwackim i ponad 10 tysięcy domen.
Bank Millenium	Bank udostępnił produkcyjnie specjalny interfejs dostępowy otwartej bankowości oparty na standardzie PolishAPI. Dzięki niemu licencjonowane podmioty trzecie (TPP) mogą teraz świadczyć klientom banku usługi zawarte w dyrektywie PSD2. Usługi udostępnione podmiotom trzecim to: dostęp do informacji o rachunku (AIS - Account Information Service), potwierdzenia dostępności środków na rachunku (CAF- Confirmation of Availability of Funds) oraz inicjowania płatności (PIS - Payment Initiation Service).
CI Games	Cena emisyjna akcji w ofercie publicznej CI Games została ustalona na 0,9 PLN, na poziomie ceny minimalnej. Ostateczna liczba akcji serii H oferowanych w ramach oferty publicznej, po dokonaniu wstępnej alokacji zapisów, została ustalona na 10,8 mln w tym 0,3 mln w transzy, w której zapisy mogli składać inwestorzy, którym służyło prawo pierwszeństwa w obejmowaniu akcji serii H, a 10,5 mln, w której zapisy mogli składać wszyscy inwestorzy.
Unibep	Spółka zawarł umowę na podwykonawstwo budynku biurowo-usługowo-apartamentowego z garażem podziemnym, położonego w kwartale ulic Tamka, Elektryczna, Zajęcza i Wybrzeże Kościuszkowskie w Warszawie za 49,8 mln PLN netto, Rozpoczęcie realizacji Inwestycji nastąpi w 2Q'19 a zakończenie w 1Q'21.
Budimex	We wtorek wręczono nagrody i wyróżnienia w konkursie "Polski Przedsiębiorca 2018 Gazety Polskiej Codziennie". Wśród laureatów znalazł się m.in. prezes spółki Maspex Krzysztof Pawiński oraz prezes firmy Budimex Dawid Blocher.
Zastal	Zastal złożył do GPW wniosek o zawieszenie obrotu akcjami spółki na okres od 12 czerwca do 25 czerwca 2019 roku włącznie. Złożenie wniosku związane jest z koniecznością przeprowadzenia przez Krajowy Depozyt Papierów Wartościowych operacji scalania akcji z proponowanym dniem referencyjnym 17 czerwca 2019 roku.
Berling	Akcjonariusze spółki zdecydowali, że spółka przeznaczy zysk za 2018 rok w całości na kapitał zapasowy. Wcześniej zarząd i rada nadzorcza rekomendowały, by Berling wypłacił za 2018 rok 5 gr dywidendy na akcję.
T-Bull	Wyprodukowana przez spółkę gra Top Speed 2 zadebiutowała na urządzeniach z systemem operacyjnym Android. Gra dostępna jest w sklepie z aplikacjami Google Play. Top Speed 2 to kontynuacja jednej z najpopularniejszych gier wrocławskiego studia. Pierwsza część to uznana produkcja, którą na całym świecie pobrało ponad 40 milionów użytkowników.
Quantum Software	Akcjonariusze spółki zdecydowali, że spółka wypłaci w formie dywidendy łącznie 1,1 mln PLN, co daje 0,8 PLN dywidendy na akcję . Dzień dywidendy to 4 lipca, a termin wypłaty to 25 lipca 2019 roku.
Cyfrowy Polsat	Agencja Moody's podniosła rating korporacyjny Cyfrowego Polsatu do "Ba1" z "Ba2". Perspektywa została zmieniona na stabilną z pozytywnej.
Bumech	Spółka dokonał przydziału 4,3 mln obligacji zamiennych serii C1, które są obligacjami niezabezpieczonymi, zamiennymi na akcje serii I. Wartość nominalna jednej obligacji jest równa jej cenie emisyjnej i wynosi 4 PLN. Łączna wartość nominalna przydzielonych obligacji to 17,3 mln PLN.
Quercus	Fundusze Quercus TFI, będące akcjonariuszem Altus TFI, chcą, by Altus przeznaczył 35,9 mln PLN z zysku za 2018 rok na kapitał rezerwowy w celu nabycia akcji własnych.
Ronson	Akcjonariusze spółki zdecydowali, że spółka wypłaci z zysku za 2018 rok 0,1 PLN dywidendy na akcję. Łącznie na ten cel trafi maksymalnie 9,8 mln PLN. Ronson podał, że ostateczna wartość dywidendy będzie zależeć od liczby posiadanych przez spółkę akcji własnych. Dzień dywidendy ustalono na 18 czerwca, a dzień jej wypłaty na 25 czerwca 2019 roku.
Tarczyński	Zwyczajne Walne Zgromadzenie spółki zdecydowało, że na dywidendę trafi 5,7 mln PLN, co oznacza, że kwota dywidendy przypadająca na jedną akcję wynosi 0,5 PLN. ZWZ ustaliło dzień ustalenia prawa do dywidendy na 18 czerwca, a termin wypłaty dywidendy na 26 czerwca 2019 r.
MCI Capital	Rada nadzorcza MCI Capital powołała Tomasza Czechowicza do zarządu spółki powierzając mu ponownie funkcję prezesa.
Sygnity	Spółka przekazała CBA dokumentację i przedmioty w związku z prowadzonym śledztwem.

Źródło: Dom Maklerski BDM S.A., spółki, PAP

Wydział Analiz i Informacji Dom Maklerski BDM S.A.
ul. 3-go Maja 23, 40-096 Katowice, Tel.: 032 208 14 32, analizy@bdm.com.pl

Opracowanie ma charakter czysto informacyjny i zostało opracowany na podstawie informacji uznanych przez autorów za wiarygodne . Zawarte w nim komentarze są subiektywnymi poglądami autorów. Opracowanie i zawarte w nim komentarze nie są podstawą żadnej rekomendacji kupna bądź sprzedaży w rozumieniu obowiązującego prawa i nie powinny być tak interpretowane. Publikowanie w prasie lub w Internecie całości lub części opracowania wymaga zgody sporządzających raport.